



PRILOGE



4.1 Plan vzdrževanja kanalizacije

PLAN VZDRŽEVANJA KANALIZACIJSKEGA OMREŽJA

Vsako občino posebej smo razdelili na pet območij.
Celotno omrežje se pregleda v obdobju 5 let.

| občina | območje | dolžina kanalizacije (m) |
|--|--|--------------------------|
| Kranj | Strazišče-Gorenja Sava | 30.814 |
| Kranj | Bitnje - Zabnica in Struževo | 29.956 |
| Kranj | Planina - Primskovo | 38.520 |
| Kranj | Kranj - Center, Zlato polje, Vodovodni stolp | 31.617 |
| Kranj | Maaka, Kokrica, Britof | 39.743 |
| Naklo | naselje Naklo | 7.250 |
| Naklo | Podreber ,primar do občinske meje; Cegelnica | 6.339 |
| Naklo | Strahinj in primar do Dupelj | 6.031 |
| Naklo | Podtabor - Strahinj | 5.489 |
| Naklo | Duplje | 7.361 |
| Senčur | Senčur - jug | 7.141 |
| Senčur | Senčur - sever | 8.725 |
| Senčur | Milje - Visoko | 8.116 |
| Senčur | Srednja vas - Luže - Olševk | 9.872 |
| Senčur | primar Senčur-Kranj in Hotemaže | 8.369 |
| Cerklje | Velesovo - Praprotna polica | 5.062 |
| Cerklje | Adergas - Trata - Češnjek | 6.076 |
| Cerklje | Lahovče - Spodnji Brnik | 7.359 |
| Cerklje | Zgornji Brnik - Cerklje -jug | 7.221 |
| Cerklje | Cerklje - sever in Dvorje | 5.454 |
| * Vzhodna trasa kanalizacije še ni upoštevana v planu. | | |
| Preddvor | Preddvor-Nova vas | 3.976 |
| Preddvor | Preddvor-Hrib | 3.667 |
| Preddvor | Bašelj | 2.638 |
| Preddvor | Zgornja-Srednja Bela | 6.464 |
| Preddvor | Spodnja Bela-Breg | 6.312 |
| Jezerško | Jezerško-Jug | 931 |
| Jezerško | Jezerško-Zahod | 1.029 |
| Jezerško | Jezerško-osrednji del | 981 |
| Jezerško | Jezerško-vzhod | 1.375 |
| Jezerško | Jezerško-sever | 1.410 |
| SKUPAJ OMREŽJE | | 305.298 |

| občina | območje | dolžina kanalizacije (m) |
|-------------|--|--------------------------|
| 2016 | | |
| Kranj | Strazišče-Gorenja Sava | 30.814 |
| Naklo | naselje Naklo | 7.250 |
| Senčur | Senčur - jug | 9.144 |
| Cerklje | Lahovče - Spodnji Brnik | 7.359 |
| Preddvor | Preddvor - Nova vas | 3.976 |
| Jezerško | Zg. Jezerško-jug | 931 |
| | | 59.474 |
| 2017 | | |
| Kranj | Bitnje - Zabnica in Struževo | 29.956 |
| Naklo | Podreber ,primar do občinske meje; Cegelnica | 6.335 |
| Senčur | Senčur - sever | 10.725 |
| Cerklje | Zgornji Brnik - Cerklje -jug | 7.221 |
| Preddvor | Preddvor - Hrib | 4.203 |
| Jezerško | Zg. Jezerško-zahod | 1.029 |
| | | 59.469 |
| 2018 | | |
| Kranj | Planina - Primskovo | 39.254 |
| Naklo | Strahinj in primar do Dupelj | 6.031 |
| Senčur | Milje - Visoko | 8.116 |
| Cerklje | Velesovo - Praprotna polica | 5.062 |
| Preddvor | Bašelj | 2.123 |
| Jezerško | Zgornje Jezerško-osrednji del | 981 |
| | | 61.567 |
| 2019 | | |
| Kranj | Kranj - Center, Zlato polje, Vodovodni stolp | 31.647 |
| Naklo | Duplje | 7.361 |
| Senčur | Srednja vas - Luže - Olševk | 9.872 |
| Cerklje | Adergas - Trata - Češnjek | 6.076 |
| Preddvor | Zgornja Bela - Sredna Bela | 6.464 |
| Jezerško | Zgornje Jezerško-vzhod | 1.407 |
| | | 62.827 |
| 2020 | | |
| Kranj | Maaka, Kokrica, Britof | 39.743 |
| Naklo | Podtabor - Strahinj | 5.489 |
| Senčur | primar Senčur-Kranj in Hotemaže | 8.369 |
| Cerklje | Cerklje - sever in Dvorje | 5.454 |
| Preddvor | Spodnja Bela - Breg | 6.312 |
| Jezerško | Zgornje Jezerško-sever | 1.410 |
| | | 66.777 |
| | | 310.114 |

V plan vzdrževanja kanalizacije je vključeno javno kanalizacijsko omrežje za odvajanje odpadne vode.

V vseh občinah, razen MOK in dalno Nakla, gre za novozgrajeno omrežje. Cevi in jaski so iz umetnih materialov. Zato se na teh območjih ne prevede posebnih težav.

V občini Naklo gre za pretežno novo kanalizacijo. Manjši del je zgrajen v mešanem sistemu (betonske cevi), starost omrežja je 30 let, stanje pa je zadovoljivo.

V območju Strazišča pa gre za pretežno 50 in več let staro kanalizacijo, ki je v slabem stanju, zaradi tega je predvideno daljše časovno obdobje za čiščenje.

VZDRŽEVANJE KANALIZACIJE
OBČINA CERKLJE
2016 - 2020 (1.del)

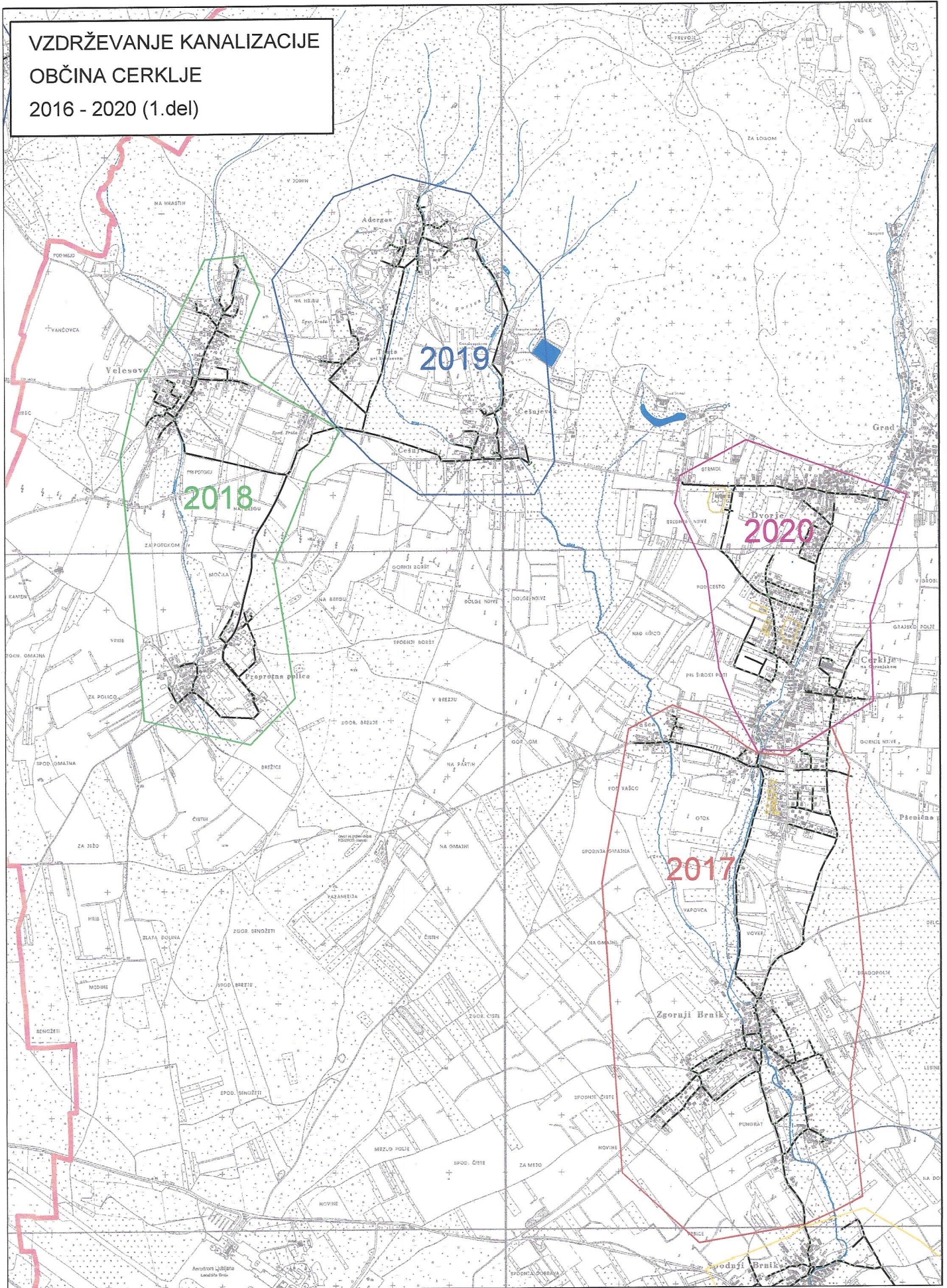

VZDRŽEVANJE KANALIZACIJE
OBČINA CERKLJE
2016 - 2020 (2.del)

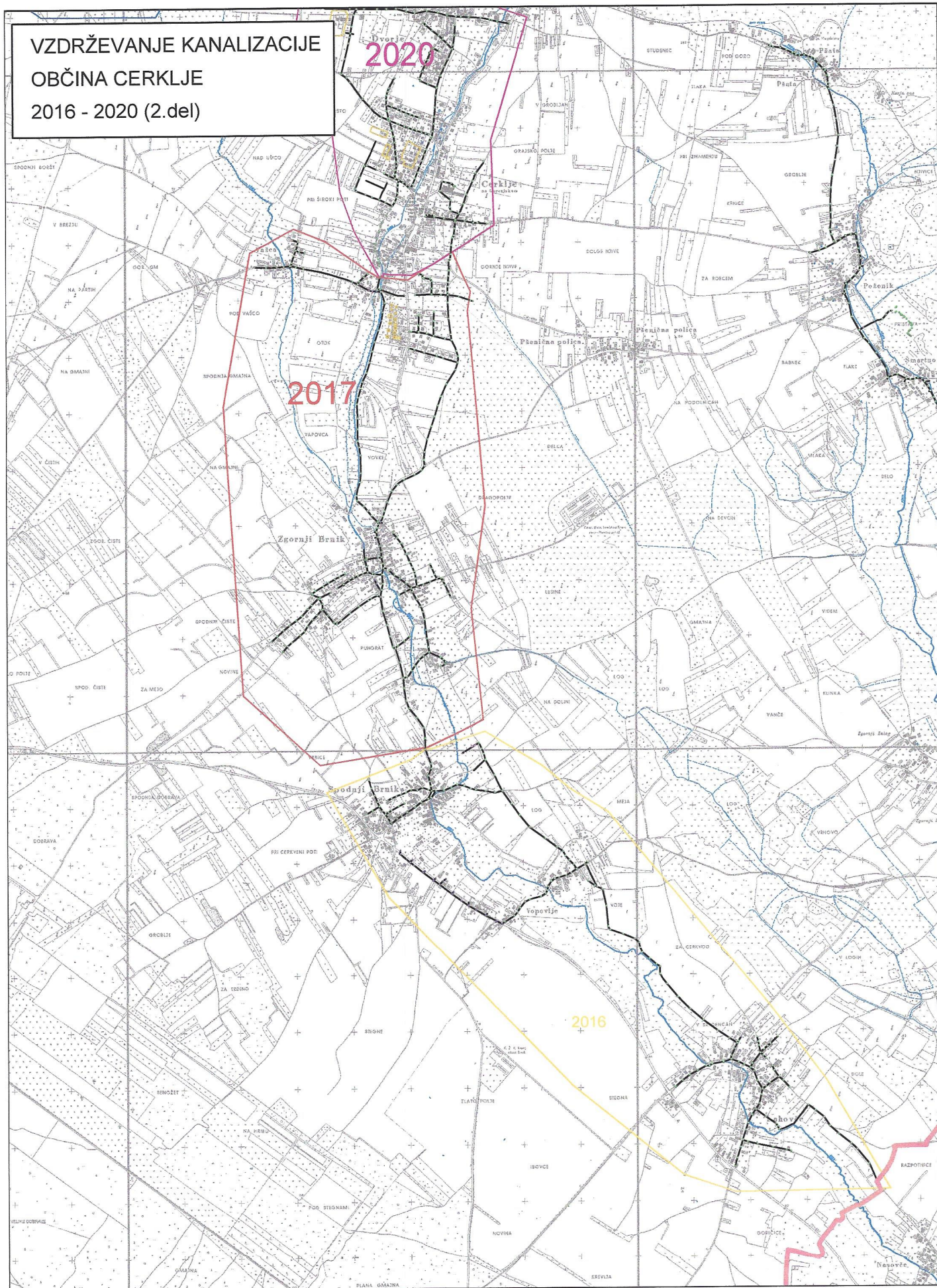

VZDRŽEVANJE KANALIZACIJE
OBČINA JEZERSKO
2015 - 2020

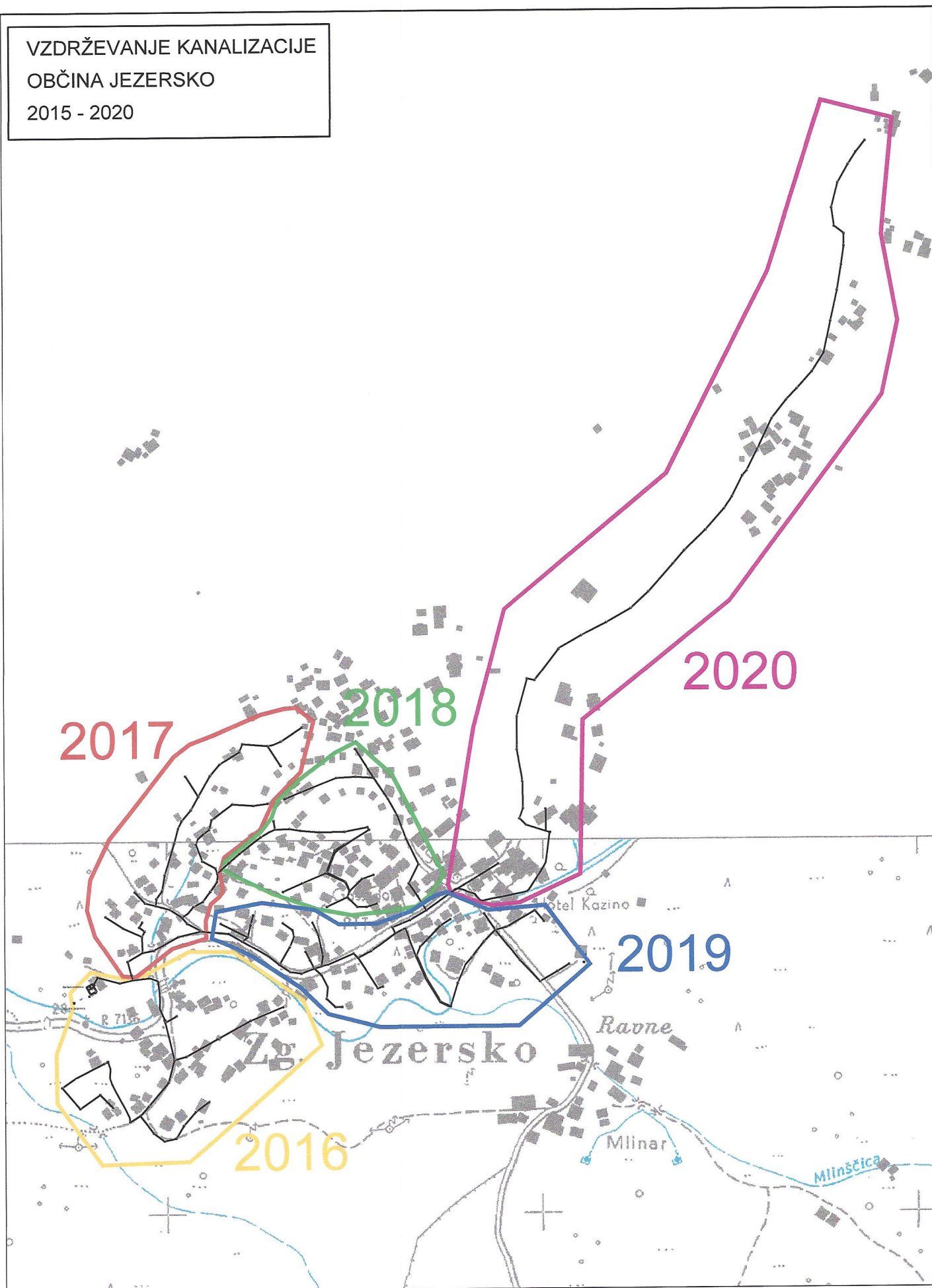

VZDRŽEVANJE KANALIZACIJE
OBČINA KRANJ
2016 - 2020

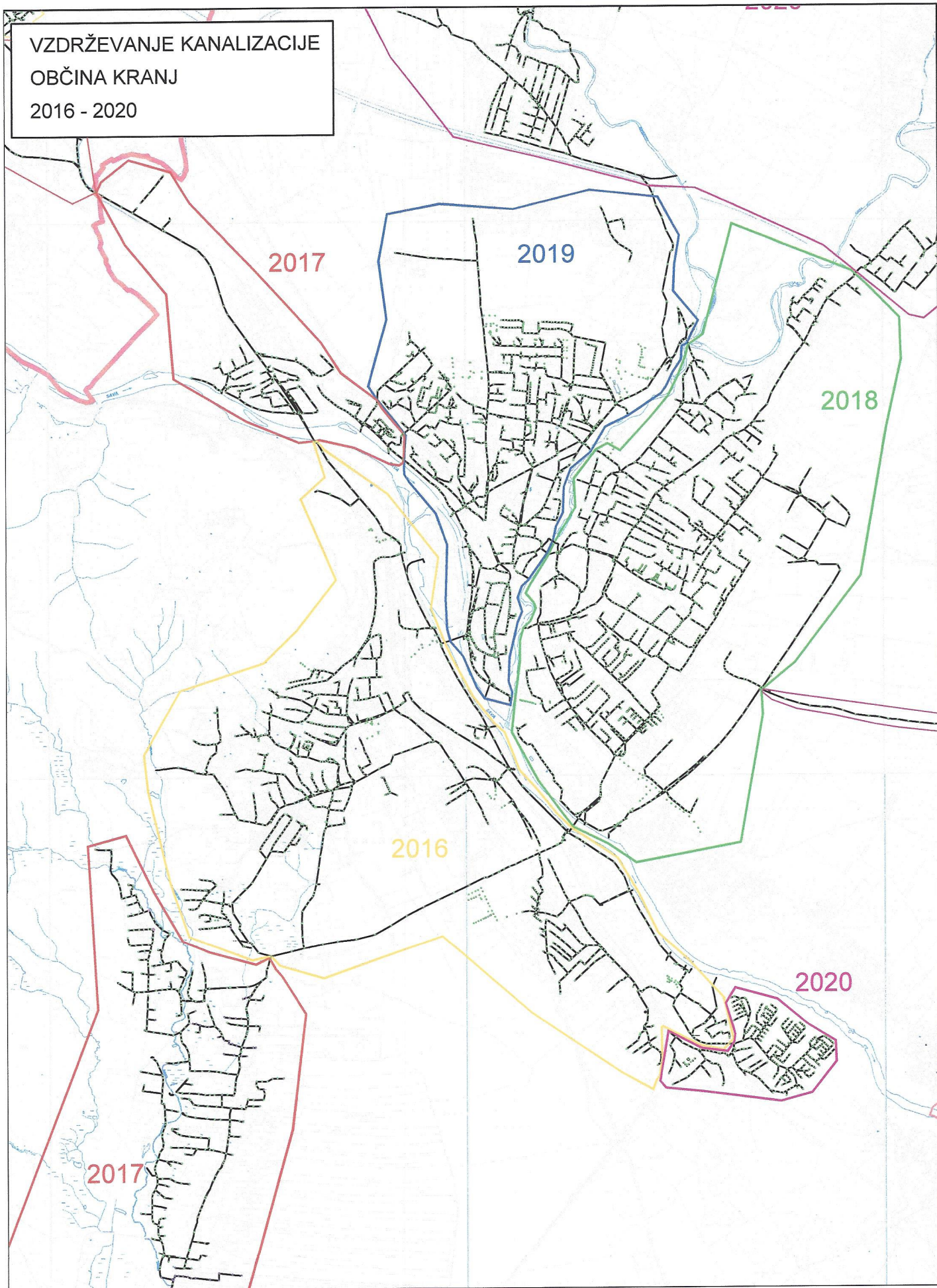

VZDRŽEVANJE KANALIZACIJE
OBČINA KRANJ

2017

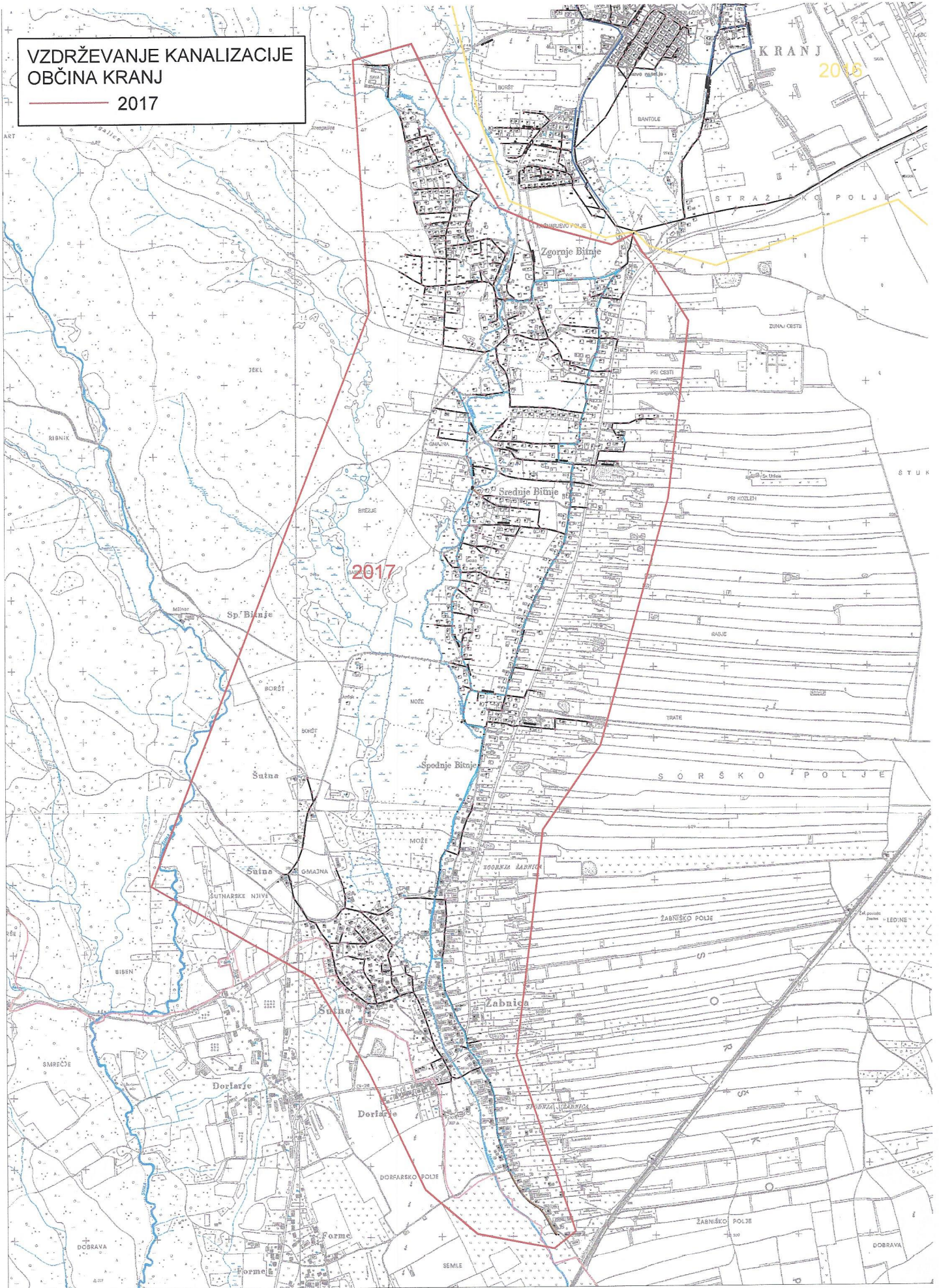

VZDRŽEVANJE KANALIZACIJE
OBČINA KRANJ
2020

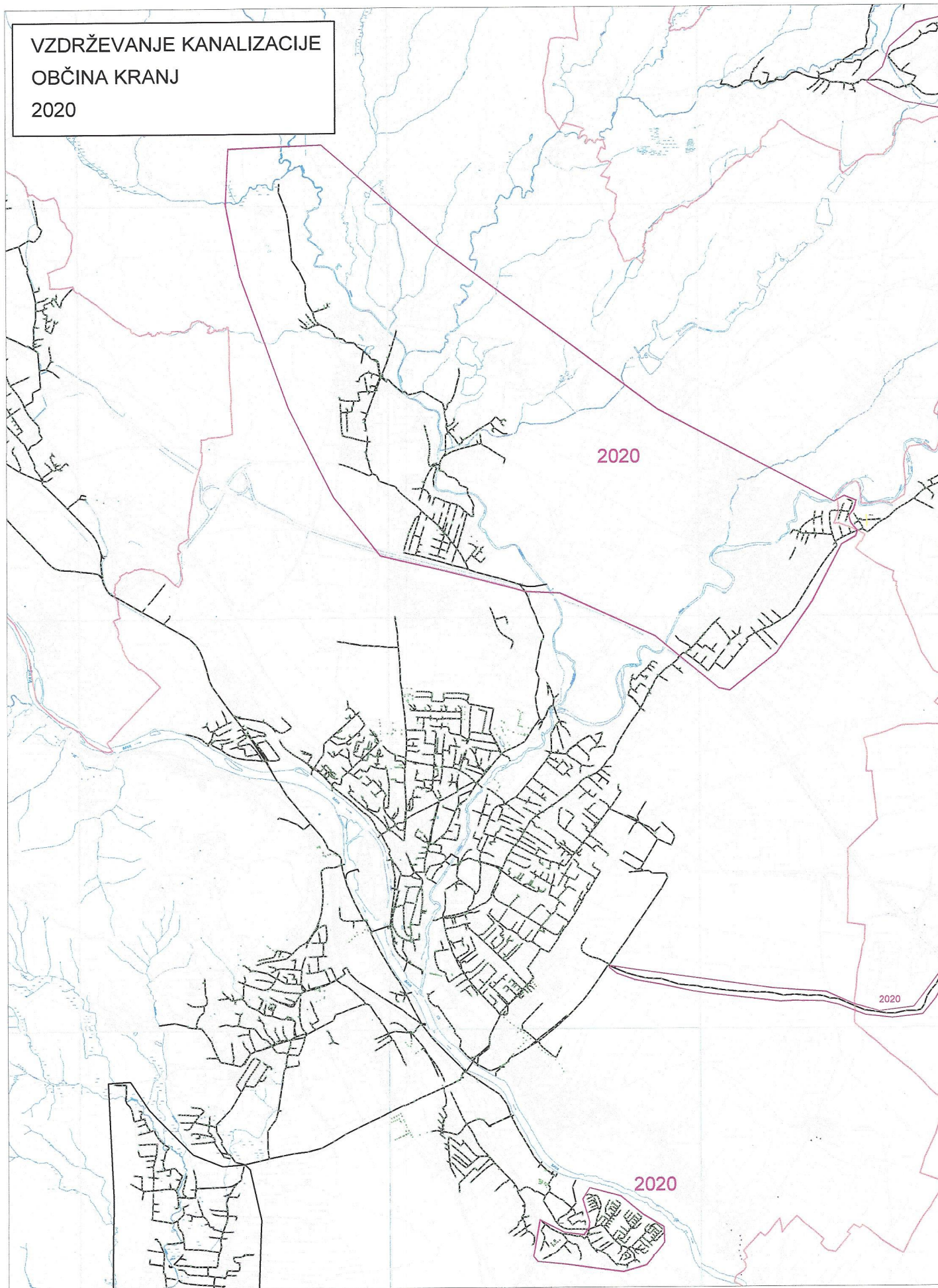

VZDRŽEVANJE KANALIZACIJE
OBČINA NAKLO
2016 - 2020

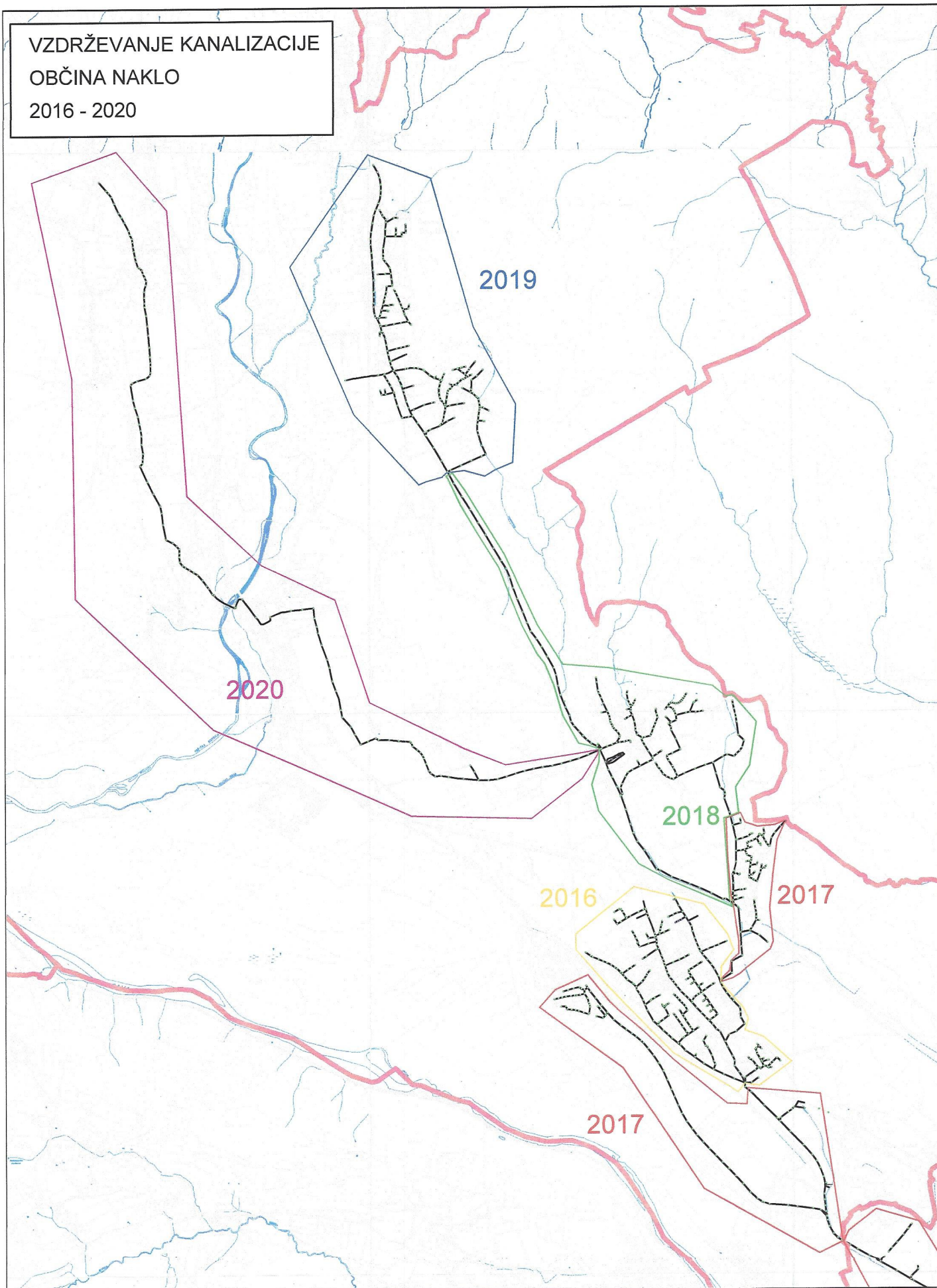

VZDRŽEVANJE KANALIZACIJE
OBČINA PREDDVOR
2016 - 2020

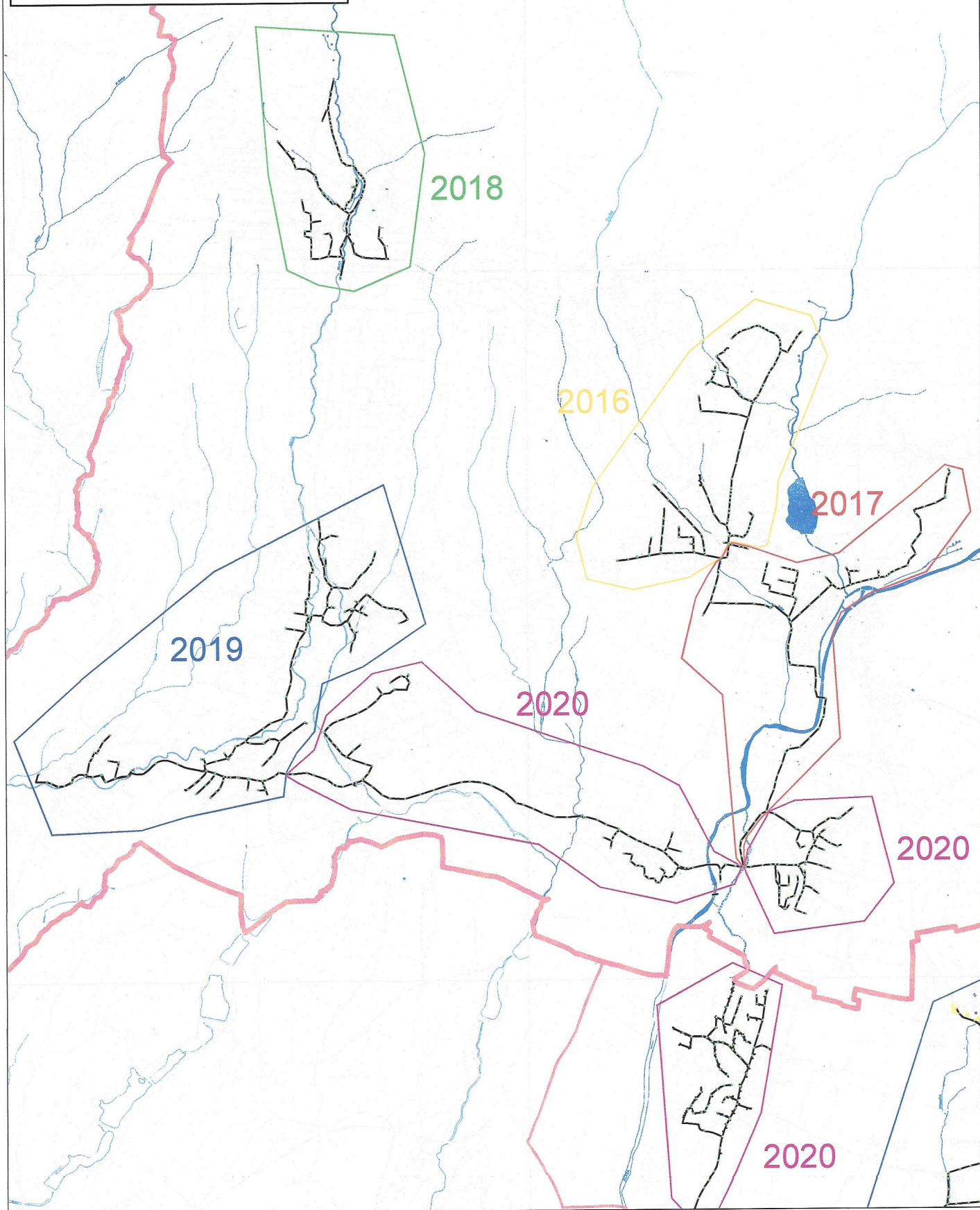

VZDRŽEVANJE KANALIZACIJE
OBČINA ŠENČUR
2016 - 2020

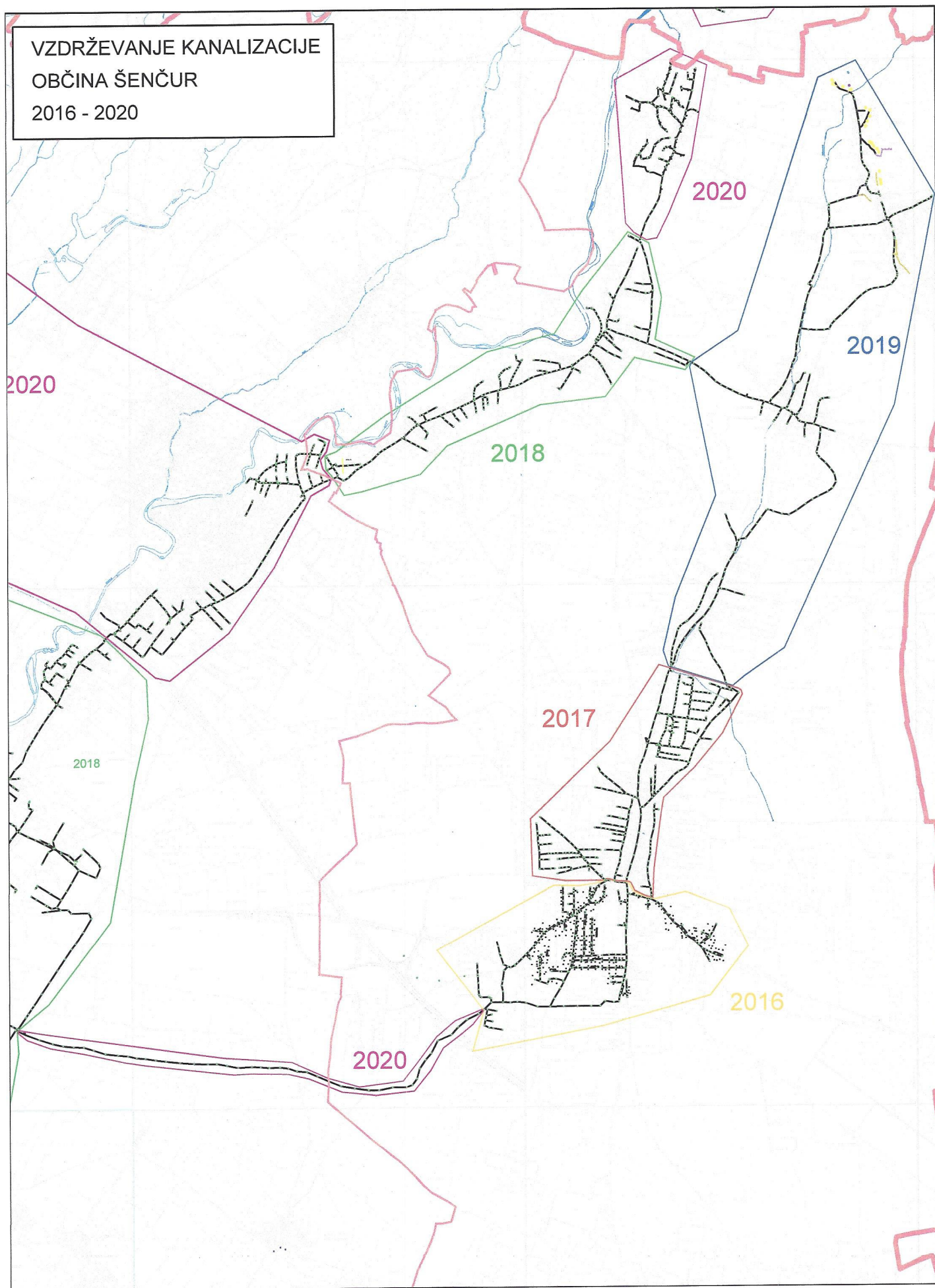



4.2 Plan vzdrževanja in nadzora nad obratovanjem objektov

LETNO VZDRŽEVANJE OBJEKTOV NA JAVNI KANALIZACIJI**ZADRŽEVALNI BAZENI**

| | | |
|---|-----------------|---|
| 1 | Zvezda GZ1 | pregled 2 x mesečno in po vsakem večjem dežju |
| 2 | Planika-Bantale | |
| 3 | Zvezda-vzh.obv. | |
| 4 | Stara cesta-GZ2 | |
| 5 | Struževo | |
| 6 | Naklo-Polica | |

RAZBREMENILNIKI VISOKIH VOD

| | | |
|----|------------------------|---|
| 1 | Zvezda GZ1 | pregled 2 x mesečno in po vsakem večjem dežju |
| 2 | Zvezda-vzh.obv. | |
| 3 | Planika-Bantale | |
| 4 | Stara cesta-GZ2 I. | |
| 5 | Stara cesta-GZ2 II. | |
| 6 | Ješetova | |
| 7 | Škofjaloška | |
| 8 | Savska loka | |
| 9 | Zlato polje I | |
| 10 | Zlato polje II | |
| 11 | Zahodna obvoznica | |
| 12 | Struževo | |
| 13 | Partizanska-bazen | |
| 14 | Partizanska-Viktor | |
| 15 | Gregorčičeva | |
| 16 | Blažun | |
| 17 | Vodopivčeva | |
| 18 | Mlaka-bivša ČN | |
| 19 | Likozarjeva | |
| 20 | Savska loka pri Dinosu | |
| 21 | Zarica | |
| 22 | Sejmišče-Vodopivčeva | |
| 23 | Pot v Bitnje | |
| 24 | Rupa-avtocesta | |
| 25 | Stražiška | |
| 26 | Gornjesavska | |
| 27 | Kokrica | |

LETNO VZDRŽEVANJE ČRPALIŠČ (strojno čiščenje črpališča)

| | JANUAR | FEBRUAR | MAREC | APRIL | MAJ | JUNIJ | JULIJ | AVGUST | SEPTEMBER | OKTOBER | NOVEMBER | DECEMBER |
|-------------------------------------|-------------|-------------|-------------|-------------|-------------|-------------|-------------|-------------|-------------|-------------|-------------|-------------|
| tovarna Zvezda | | | x | | | x | | | x | | | x |
| Kalinškova ulica | x | | | x | | | x | | | x | | |
| Britof-črpališče | | | x | | | x | | | x | | | x |
| Britof-lovilna rešetka | 1x tedensko | 1x tedensko | 1x tedensko | 1x tedensko | 1x tedensko | 1x tedensko | 1x tedensko | 1x tedensko | 1x tedensko | 1x tedensko | 1x tedensko | 1x tedensko |
| Kokrica | | x | | | x | | | x | | | x | |
| Kocjanova ulica | | x | | | x | | | x | | | x | |
| Savski otok (Obi) | x | x | x | x | x | x | x | x | x | x | x | x |
| Savska cesta 2 | x | x | x | x | x | x | x | x | x | x | x | x |
| Struževo 1 | | | | | | | | | | | | |
| Struževo 2 (pod mostom) | x | x | x | x | x | x | x | x | x | x | x | x |
| Savska cesta 1 | x | | | x | | | x | | | x | | |
| Britof-Voge | x | x | x | x | x | x | x | x | x | x | x | x |
| Bitnje -Žabnica - črpalka 1 | | x | | x | | x | | x | | x | | x |
| Bitnje -Žabnica - črpalka 2 | | x | | x | | x | | x | | x | | x |
| Bitnje -Žabnica - črpalka 3 | | | x | | | x | | | x | | | |
| Bitnje -Žabnica - črpalka 4 | | | x | | | x | | | x | | | |
| Bitnje -Žabnica - črpalka 5 | | | x | | | x | | | x | | | |
| Bitnje -Žabnica - črpalka 6 | | | x | | | x | | | x | | | |
| Bitnje -Žabnica - črpalka 7 | | | x | | | x | | | x | | | |
| Bitnje -Žabnica - črpalka 8 | | | x | | | x | | | x | | | |
| Bitnje -Žabnica - črpalka 9 | | | x | | | x | | | x | | | |
| Partizanska cesta | | | | x | | | x | | | x | | |
| Kokrški log | | | | x | | | x | | | x | | |
| Huje 1 | | | | x | | | x | | | x | | |
| Huje 2 | | | | x | | | x | | | x | | |
| Skalica | | | | x | | | x | | | x | | |
| Kokrški breg | | | | x | | | x | | | x | | |
| preddvor ČP/1 | | | | | | | | | | | | |
| preddvor ČP/3 | | | | | | | | | | | | |
| preddvor ČP1B | | | | | | | | | | | | |
| preddvor ČP2B | | | | | | | | | | | | |
| preddvor ČP3B | | | | | | | | | | | | |
| preddvor ČP4B | | | | | | | | | | | | |
| preddvor ČP6B | | | | | | | | | | | | |
| preddvor ČP7B | | | | | | | | | | | | |
| čp1 Tupaliče | | | | | | | | | | | | |
| Jelovica-Preddvor | | | | | | | | | | | | |
| Nova vas - preddvor | | | | | | | | | | | | |
| | JANUAR | FEBRUAR | MAREC | APRIL | MAJ | JUNIJ | JULIJ | AVGUST | SEPTEMBER | OKTOBER | NOVEMBER | DECEMBER |
| Pipanova ulica Šenčur | x | | | x | | | x | | | x | | |
| Beleharjeva ulica Šenčur | x | | | x | | | x | | | x | | |
| Partizanska ulica Šenčur | x | | | x | | | x | | | | | |
| Hotemaže 1-ČRPALKA 1 | | | x | | | x | | | x | | | |
| Hotemaže 2-ČRPALKA 1 | | | x | | | x | | | x | | | |
| Visoko 1-ČRPALKA 1 | | | x | | | x | | | x | | | |
| Visoko 2-ČRPALKA 1 | | | x | | | x | | | x | | | |
| Olševik-ČRPALKA 1 | | | x | | | x | | | x | | | |
| Vogljje | ne obratuje | | | | | | | | | | | |
| Češnjevek-Lipce (vhodno črpališče) | x | x | x | x | x | x | x | x | x | x | x | x |
| Češnjevek-Lipce (izhodno črpališče) | | | | x | | | | | x | | | x |
| Praprotna polica Cerklje | x | x | x | x | x | x | x | x | x | x | x | x |
| Lahovče | | x | | | x | | | x | | | x | |
| Zalog | | | x | | | | x | | | | x | |
| Vašca | ne obratuje | | | | | | | | | | | |
| Jezersko 1 | x | | | | x | | | | x | | | |
| Jezersko 2 | x | | | | x | | | | x | | | |
| Jezersko 3 | x | | | | x | | | | x | | | |
| Jezersko 5 | x | | | | x | | | | x | | | |
| Jezersko 6 | x | | | | x | | | | x | | | |
| Bištrica | | x | | | | x | | | | x | | |

Najmanj enkrat tedensko elektro vzdrževalec pregleda vsa črpališča.

Strojno čiščenje se izvede glede na specifikko posameznega črpališča, od 1x mesečno do 1x na štiri mesece.

Podizvajalec Marn vzdržuje in nadzira obratovanje črpališč v enakem obsegu kot se vzdržujejo ostala črpališča.



4.3 Plan praznjenja greznic in MKČN

| naselje | število objektov | število greznic | število MKČN | kmetije | vaški kanal | število priklonov | težko dostopni objekti | plan praznjenja | | | | | | |
|-----------------------|------------------|-----------------|--------------|---------|-------------|-------------------|------------------------|-----------------|------------|------------|------------|------------|-----|----|
| | | | | | | | | 2016 | 2017 | 2018 | 2019 | 2020 | | |
| Adergas | 68 | 0 | | | | 66 | 1 | 0 | | | | | | |
| Ambrož pod Krvavcem | 159 | 158 | | 1 | | | | 158 | | | | | 158 | |
| Apno | 76 | 64 | 1 | 4 | | | 7 | 64 | | | | | 64 | |
| Cerkljanska Dobrava | 27 | 23 | 2 | 2 | | | | 23 | | | | | 23 | |
| Cerklje na Gorenjskem | 443 | 435 | 4 | 4 | | | | | | | | | | |
| Cešnjevek | 48 | 4 | | | | 44 | | | | | 4 | | | 4 |
| Dvorje | 136 | 127 | 1 | 8 | | | | | | | | | | |
| Glinje | 33 | 28 | | 5 | | | | 28 | | | | | 6 | |
| Grad | 79 | 79 | | | | | | | | 79 | | | | 16 |
| Lahovče | 147 | 141 | | 5 | | | 1 | | | | | | | |
| Poženičnik | 59 | 47 | | 12 | | | | 47 | | | | | 8 | |
| Praprotna Polica | 48 | 2 | | | | 46 | | 2 | | | | | 2 | |
| Pšata | 36 | 29 | | 6 | | | 1 | 29 | | | | | 6 | |
| Pšenična Polica | 34 | 30 | 1 | 3 | | | | | | 30 | | | | 30 |
| Ravne | 19 | 16 | | 3 | | | | | | 16 | | | | 16 |
| Sidraž | 10 | 7 | | 3 | | | | | | 7 | | | | 7 |
| Spodnji Brnik | 135 | 128 | | 7 | | | | | | | | | | |
| Stiška vas | 63 | 53 | 3 | 7 | | | | | | 53 | | | | 53 |
| Sveti Lenart | 15 | 12 | | 3 | | | | | | 12 | | | | 12 |
| Šenturška Gora | 81 | 74 | 1 | 6 | | | | | | 74 | | | | 74 |
| Šmartno | 47 | 39 | 1 | 7 | | | | | | 39 | | | | 8 |
| Štefanja Gora | 35 | 30 | | 5 | | | | | | 30 | | | | 30 |
| Trata pri Velesovem | 33 | 0 | | | | 33 | | | | | | | | |
| Vašca | 24 | 22 | | 2 | | | | | | | | | | |
| Velesovo | 106 | 6 | | | | 100 | | | | 6 | | | | 6 |
| Viševca | 4 | 4 | | | | | | | | 4 | | | | 4 |
| Vopovlje | 37 | 31 | | 6 | | | | | | | | | | |
| Virhovje | 4 | 4 | | | | | | | | | | | 4 | |
| Zalog pri Cerklijah | 150 | 134 | | 16 | | | | | | 134 | | | | 26 |
| Zgornji Brnik | 216 | 198 | 2 | 15 | | | 1 | | | | | | | |
| SKUPAJ | | | | | | | | 355 | 488 | 300 | 271 | 282 | | |

OBČINA CERKLJE NA GORENJSKEM

predvideni priklonci v 2016, 2017

Večina objektov v naseljih (sivo obarvana) v letu 2018, 2019 in 2020, ki so predvidena za praznjenje greznic naj bi bila že priključena na JK.

V planu praznjenja za leto 2018 je upoštevano, da bo potrebno izprazniti še 20% greznic pri objektih, ke se še ne bodo priključili.

V nižinskem delu občine je kanalizacija praktično zgrajena. Od dinamike priključevanja je odvisna hitrost zmanjševanja števila greznic.

V 2016 občina še ni sprejela spremembe plačevanja storitev praznjenja greznic po novi Uredbi, zato je odziv za praznjenje manjši kot v drugih občinah.

Število greznic in priklonov predstavlja trenutno stanje, ki se dnevno spreminja.

OBČINA JEZERSKO

| naselje | število objektov | število greznic | število MKČN | kmetije | vaški kanal | število priklonov | težko dostopni objekti | plan praznjenja | | | | | | |
|------------------|------------------|-----------------|--------------|---------|-------------|-------------------|------------------------|-----------------|-----------|-----------|-----------|-----------|-----------|-----------|
| | | | | | | | | 2016 | 2017 | 2018 | 2019 | 2020 | | |
| Spodnje Jezersko | 27 | 13 | | | | | 13 | | | | | 13 | | |
| Zgornje Jezersko | 265 | 79 | 3 | 3 | | 150 | 6 | 26 | 27 | 26 | 27 | 26 | 26 | 26 |
| | | | | | | | SKUPAJ | 39 | 26 | 27 | 27 | 39 | 26 | 26 |

MESTNA OBČINA KRANJ

| naselje | število objektov | število greznic | število MKČN | kmetije | vaški kanal | število priklonov | težko dostopni objekti | plan praznjenja | | | | | | | |
|----------------------|------------------|-----------------|--------------|---------|--------------|-------------------|------------------------|-----------------|-------------|-------------|-------------|-------------|------------|--|-----|
| | | | | | | | | 2016 | 2017 | 2018 | 2019 | 2020 | 2021 | | |
| BABNI VRT | 15 | 6 | | 9 | | | | 6 | | | | | | | |
| BOBOVEK | 41 | 40 | | 1 | | | | 39 | | | | | 39 | | |
| BREG OB SAVI | 142 | 124 | 9 | 9 | | | | 133 | | | | | 133 | | |
| BRITOF | 539 | 311 | 1 | 3 | 6 | 224 | | 312 | | | | | | | |
| ČADOVLJE | 27 | 19 | 3 | 5 | | | | 22 | | | | | 22 | | |
| ČEPULJE | 23 | 19 | 1 | 3 | | | | 20 | | | | | 20 | | |
| ČIRČE | | 414 | | 5 | | | | 409 | | | | | 409 | | |
| GOLNIK | 211 | 88 | 2 | 4 | 6 | 111 | | | | 90 | | | | | 90 |
| GORICE | 99 | 89 | | 1 | 5 | | | | | 89 | | | | | 89 |
| HRASTJE | 266 | 239 | 2 | 2 | 23 | | | 241 | | | | | 241 | | |
| ILOVKA | 21 | 19 | 2 | | | | | | | 21 | | | | | 21 |
| JAMA | 68 | 58 | | 10 | | | | | | 58 | | | | | 58 |
| JAMNIK | 13 | 10 | | 3 | | | | 10 | | | | | 10 | | |
| JAVORNIK | 39 | 33 | | 5 | | | | 33 | | | | | 33 | | |
| KOKRICA | 443 | | | | | 403 | | | | 40 | | | | | |
| KRANJ | 5390 | 455 | 2 | 6 | 2 | 4925 | | 457 | | | | | 457 | | |
| LAVTARSKI VRH | 8 | 6 | | 2 | | | | 6 | | | | | 6 | | |
| LETENICE | 40 | 35 | 1 | 4 | | | | | | 36 | | | | | 36 |
| MAVČICE | 143 | 106 | 1 | 6 | 2 (17-EMŠER) | | | | | 106 | | | | | 106 |
| MEJA | 9 | 10 | 1 | | | | | 11 | | | | | | | 11 |
| MLAKA PRI KRANJU | 445 | 172 | 4 | | | 268 | | | | 176 | | | | | |
| NEVILJE | 25 | 21 | 1 | 3 | | | | 22 | | | | | 22 | | |
| NJIVICA | 9 | 8 | | 1 | | | | 9 | | | | | 9 | | |
| OREHOVLJE | 49 | 55 | 1 | | | | | | | 56 | | | | | 56 |
| PANGRSICA | 20 | 17 | 2 | 1 | | | | 19 | | | | | 19 | | |
| PLANICA | 23 | 22 | | 1 | | | | 22 | | | | | 22 | | |
| PODBLICA | 34 | 32 | | 2 | | | | 32 | | | | | 32 | | |
| PODREČA | 167 | 150 | 5 | 7 | | | | | | 155 | | | | | 155 |
| POVLJE | 30 | 11 | | 4 | | | | 11 | | | | | 11 | | |
| PRASE | 64 | 57 | | 3 | | | | 57 | | | | | 57 | | |
| PREDOSLJE | 288 | 270 | 5 | 8 | 5 | | | 275 | | | | | 275 | | |
| PŠEVO | 39 | 38 | 1 | | | | | 39 | | | | | 39 | | |
| RAKOVICA | 27 | 22 | 5 | | | | | 27 | | | | | 27 | | |
| RUPA | | 38 | | 4 | | 1 | | 38 | | | | | 38 | | |
| SPODNJA BESNICA | 245 | 233 | 1 | 11 | | | | 234 | | | | | 234 | | |
| SPODNJE BITNJE | 69 | | | | 58 | | | | | | | | | | |
| SRAKOVLJE | 24 | 20 | 1 | 3 | | | | 21 | | | | | 21 | | |
| SREDNJA VAS -GORIČE | 23 | 19 | | | | | | | | 19 | | | | | 19 |
| SREDNJE BITNJE | 178 | | | | 184 | | | | | | | | | | |
| SUHA PRI PREDOSLJAH | 66 | 59 | | 7 | | | | 59 | | | | | 59 | | |
| SV. JOŠT NAD KRANJEM | 4 | 4 | | | | | | 4 | | | | | 4 | | |
| ŠIJTNA | 132 | | | | | 127 | | | | | | | | | |
| TATINEC | 18 | 16 | | 2 | | | | 16 | | | | | 16 | | |
| TENETIŠE | 127 | 121 | | 6 | | | | 121 | | | | | 121 | | |
| TRSTENIK | 160 | 146 | 12 | 2 | | | | 148 | | | | | 148 | | |
| ZABUKOVJE | 38 | 34 | 1 | 3 | | | | 35 | | | | | 35 | | |
| ZALOG | 66 | 61 | 1 | 4 | | | | 61 | | | | | 61 | | |
| ZGORNJA BESNICA | 248 | 246 | 1 | | | | | 247 | | | | | 247 | | |
| ZGORNJE BITNJE | 443 | | | | | 378 | | | | | | | | | |
| ŽABLJE | 7 | 7 | | 5 | | | | 7 | | | | | 7 | | |
| ŽABNICA | 91 | | | | | 82 | | | | | | | | | |
| | | | | | | SKUPAJ | | 1460 | 1799 | 1059 | 1191 | 1212 | 843 | | |

Število greznic po posameznih ulicah
 567 Blaiweisova (54), Cesta na Klanec (6), Cesta Talcev (18), C. 1. maja (16), C. St. Žagarja (18), Cirilova (18), Delavska c. (12), Detelova (2), Druilovka (13), Finžgarjeva (1)
 Gasilska (3), Gosposvetska (1), Jernejeva (2), Jezerska (23), Kalinškova (1), Koroška (11), Kriznarjeva (8), Laze (20), Levstikova (1), Likozarjeva (4), Ljubljanska (19)
 Na Vidnu (4), Oldhamska (2), Oprešnikova (8), Pot na Jošta (4), Pot v Bitnje (4), Pot v Krajem (7), Pševska (3), Reševa (1), Ručigajeva (5)
 Savska c. (38), Stara c. (10), Sruževo (22), Sempetrska (10), Škofjeloška (5), Smarjetna gora (6), Tomirčeva (6), Tomičeva (6), Zadržna (2), Zasavska (27)
 Zbitnarjeva pot (4), Žanova (6), C. Staneta Žagarja (19), Hujša (7), Kokoški breg (6)-v gradnji, Koldvorska (3), Kovarčičeva (4), Krašnova (2), Zlato polje 4
 419 Čirče (55), Gregoričeva (41), Gmičičeva (30), Mlekarska (24), Nadižarjeva (14), Pintarjeva (13), Radjeva (27), Smedniška (140), Starotova (58), Šnidova (17)

Število greznic in priklonov predstavlja trenutno stanje, ki se dnevno spreminja.

OBČINA NAKLO

| naselje | število objektov | število greznic | število MKČN | kmetije | vaški kanal | število priklpov | težko dostopni objekti | plan praznjenja | | | | | | |
|----------------|------------------|-----------------|--------------|---------|-------------|------------------|------------------------|-----------------|-----------|------------|------------|------------|------------|----|
| | | | | | | | | 2016 | 2017 | 2018 | 2019 | 2020 | | |
| Bistrica | 23 | 23 | 1 | 20 | 3 | | 1 | 23 | | | | 23 | | |
| Cegelnica | 98 | 1 | | | | 97 | | 1 | | | | 1 | | |
| Gobovce | 18 | 18 | | | | | | 18 | | | | 18 | | |
| Malo Naklo | 2 | 2 | | | | | | | 2 | | | | | 2 |
| Naklo | 501 | 2 | | | | 499 | | | 2 | | | | | 2 |
| Okroglo | 41 | 34 | | 7 | | | | 34 | | | | | 34 | |
| Podbrezje | 232 | 142 | | 7 | 3 | 80 | | | | 142 | | | | 28 |
| Polica | 32 | 36 | 1 | | | | | | 36 | | | | | 36 |
| Spodnje Duplje | 166 | 11 | | | | 154 | 1 | 11 | | | | | 11 | |
| Strahinj | 192 | 16 | | | | 176 | | 16 | | | | | 16 | |
| Zadraga | 26 | 21 | | 5 | | | | 21 | | | | | 21 | |
| Zgornje Duplje | 148 | 46 | 1 | | | 102 | | | | | 46 | | | 46 |
| Žeje | 27 | 26 | | 1 | | | | 26 | | | | | 26 | |
| | | | | | | | SKUPAJ | 150 | 86 | 142 | 150 | 150 | 114 | |

Predvidena je gradnja javne kanalizacije, zato je v letu 2018 upoštevano praznjenje greznic še za 20% objektov.

Število greznic in priklpov predstavlja trenutno stanje, ki se dnevno spreminja.

OBČINA PREDDVOR

| naselje | število objektov | število greznic | število MKČN | kmetije | vaški kanal | število priklpov | težko dostopni objekti | plan praznjenja | | | | | | |
|---------------------|------------------|-----------------|--------------|---------|-------------|------------------|------------------------|-----------------|------------|------------|------------|------------|----|-----|
| | | | | | | | | 2016 | 2017 | 2018 | 2019 | 2020 | | |
| Bašelj | 170 | 77 | 7 | | | 67 | | 84 | | | | | | |
| Breg ob Kokri | 32 | 31 | | 4 | | 26 | 1 | | | 31 | | | | |
| Hraše pri Preddvoru | 8 | 4 | | 4 | | | | 4 | | | | | 4 | |
| Hrib | 33 | 3 | 2 | | | 32 | | 5 | | | | | 5 | |
| Kokra | 115 | 92 | 13 | 8 | | | 2 | | 105 | | | | | 105 |
| Mače | 66 | 39 | 1 | 7 | | | 1 | | 40 | | | | | 8 |
| Možjanca | 41 | 36 | 2 | 3 | | | | | 38 | | | | | 38 |
| Nova vas | 50 | 4 | | | | 46 | | | 4 | | | | | 4 |
| Potoče | 64 | 60 | 1 | | | 1 | 1 | 61 | | | | | 61 | |
| Preddvor | 211 | 35 | | | | 196 | | 35 | | | | | 10 | |
| Spodnja Bela | 20 | | | 1 | | 17 | | | | | | | | 2 |
| Srednja Bela | 91 | | | 2 | | 75 | | | | | | | | 9 |
| Tupaliče | 125 | 121 | | 4 | | 45 | | | | | | | | 121 |
| Zgornja Bela | 101 | | | 1 | | 79 | | | | | | | | 10 |
| | | | | | | | SKUPAJ | 189 | 187 | 173 | 164 | 155 | | |

Predvidena je gradnja javne kanalizacije, zato je v letu 2018 upoštevano praznjenje greznic še za 20% objektov. Število greznic in priklpov predstavlja trenutno stanje, ki se dnevno spreminja.

OBČINA ŠENČUR

| naselje | plan praznjenja | | | | | | | | | | | |
|--------------------------|--------------------|-------------------|----------------|---------|----------------|---------------------|------------------------------|------------|------------|------------|------------|------------|
| | števil objektov | števil greznic | števil MKČN | kmetije | vaški kanal | števil priklopov | teško dostopni objekti | 2016 | 2017 | 2018 | 2019 | 2020 |
| Hotemaže | 142 | 35 | | 75 | | 119 | | | | 14 | | |
| Luže | 93 | 25 | | 6 | | 66 | | | | 7 | | |
| Milje | 114 | 22 | | 1 | | 99 | | | | 3 | | |
| Oliševk | 118 | 65 | 1 | 12 | | 48 | | | | 10 | | |
| Prebačevo | 129 | 130 | 1 | 3 | | | 131 | | | | 131 | |
| Srednja vas pri Senčurju | 152 | 11 | | | | 141 | 11 | | | | 11 | |
| Senčur | 873 | 30 | | | | 833 | 31 | | | | 31 | |
| Trboje | 175 | 176 | 3 | 12 | | | | 179 | | | | 179 |
| Visoko | 248 | 70 | 3 | 2 | | 187 | | | | 15 | | |
| Voglje | 175 | 172 | | 16 | 1 | | | | | 172 | | |
| Voklo | 143 | 144 | 1 | 16 | | | | | | 144 | | |
| Žerjavka | 21 | 21 | 2 | 2 | | | | 23 | | | | 23 |
| | | | | | | | SKUPAJ | 173 | 202 | 365 | 173 | 202 |

Število greznic in priklopov predstavlja trenutno stanje, ki se dnevno spreminja.



4.4 Načrt gospodarjenja z blatom – Dokument je v digitalni obliki